

Projet éducatif

« *Le commencement de la Sagesse est un vrai désir de se former ; chercher l'instruction c'est l'aimer* » (Livre de la Sagesse, 6-17)

Notre projet éducatif illustre les convictions qui unissent toute notre *communauté éducative*. Celles-ci doivent être transmises afin que l'établissement *La Sagesse* (lycée et centre de formation) soit un lieu qui fasse vivre le projet de l'enseignement catholique et mette en avant ce que nous voulons partager.

Ce projet a des sources qui nous sont propres, issues :

- Des sœurs de *La Sagesse*
- De l'enseignement catholique
- De notre identité fondée sur la bienveillance et l'exigence éducative
- De ce que nous vivons chaque jour

Toute personne appartenant à notre *communauté éducative* doit adhérer à ce projet, conçu comme une boussole pour trouver un sens commun à l'action de chacun. En voici les fondements.

⇒ Fondement 1 : *L'accueil de chacun*

L'établissement *La Sagesse* est accessible à tout élève ou stagiaire qui se présente, quelle que soit son origine scolaire, sociale, culturelle et religieuse. Chaque jeune y est accueilli comme une personne unique et à part entière.

⇒ Fondement 2 : *L'égalité, le respect et la tolérance*

Au quotidien, l'établissement *La Sagesse* veille à ce que chaque apprenant ait accès aux mêmes droits. Il lutte contre toutes les formes de discrimination et de harcèlement.

⇒ Fondement 3 : *L'épanouissement*

Au sein de l'établissement *La Sagesse*, chacun doit pouvoir s'épanouir d'un point de vue physique, spirituel, intellectuel et citoyen dans un environnement raisonné et durable.

⇒ Fondement 4 : *Une communauté d'éducation*

Un partenariat éducatif de confiance *école / famille* est nécessaire à l'épanouissement de chaque jeune, l'établissement *La Sagesse* n'ayant pas vocation à se substituer à l'éducation donnée par la famille.

⇒ Fondement 5 : *Un tremplin vers le monde*

L'établissement *La Sagesse* forme des jeunes qui participeront à rendre la société meilleure par la transmission de savoirs, de valeurs et de savoir être, qui leur permettront de s'adapter, d'anticiper, d'innover et de mieux vivre.

⇒ Fondement 6 : *Pour une écologie responsable*

La préservation de notre « maison commune » (*laudato si*, Pape François) doit être une conviction partagée guidant chacune de nos actions, de nos décisions, de nos projets. Au sein de notre établissement, nous nous engageons donc tous dans une démarche éco-responsable et durable mobilisant l'ensemble de la communauté éducative.

**PRÉVENIR LE
DÉCROCHAGE
UNE DÉMARCHE
COLLECTIVE**



La Sagesse Verte



twitch



LES + SAGESSE
19 ateliers périscolaires



Éloquence



SCRAP

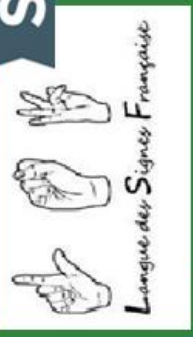

DreamMAKERS®

